

PLAN DE EVACUARE PENTRU MATERIAL

DENUMIREA LUCRARI

CONDUCTĂ DE INTERCONECTARE A SISTEMULUI DE TRANSPORT GAZE DIN ROMÂNIA
 CU SISTEMUL DE TRANSPORT GAZE DIN REPUBLICA MOLDOVA

FAZA II PE DIRECȚIA IAȘI-UNGHENI-CHIȘINĂU

Executie: CONDUCTE DISTRIBUȚIE GAZE NATURALE SRM TOHATIN – CET CHIȘINĂU ȘI
 SRM TOHATIN – DISTRIBUȚIE CHIȘINĂU

Executie: CONDUCTĂ DE RACORD SRM GHIDIGHICI - SRM PETRICANI ȘI CONDUCTĂ
 DE RACORD SRM PETRICANI - SISTEM DISTRIBUȚIE CHIȘINĂU

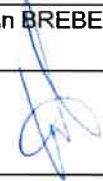
00	20.11.2019	Emis pentru aprobare/ <i>Issued for approval</i>	Monica BABA	Sebastian BREBEANU	
					
Rev. No./ Nr. Rev	Data/ Date	Descriere / Description	Intocmit / Prepared	Aprobat/ Approved	Aprobat de Vestmoldtran sgaz / Approved by Vestmoldtran sgaz
		Titlu Document / Document Title:	PLAN DE EVACUARE PENTRU MATERIAL		
		Numar Document Vestmoldtransgaz/ Vestmoldtransgaz Document Number			Rev:0
		Titlu Proiect / Project Title:	Numar Proiect / Project Number:		Pagina / Sheet 1 of 7
		Executie: CONDUCTE DISTRIBUȚIE GAZE NATURALE SRM TOHATIN – CET CHIȘINĂU ȘI SRM TOHATIN – DISTRIBUȚIE CHIȘINĂU Executie: CONDUCTĂ DE RACORD SRM GHIDIGHICI - SRM PETRICANI ȘI CONDUCTĂ DE RACORD SRM PETRICANI - SISTEM DISTRIBUȚIE CHIȘINĂU	1250/2017		
		Numar Document Habau / Habau Document Number	702.29.005_PD_0919_HM_13_RO_R_5		

CUPRINS

1. DATE GENERALE

2. TERMINOLOGIE

3. PLAN DE EVACUARE A BUNURILOR

4. MATRICE DE RASPUNS IN SITUATII DE URGENTA

5. ANEXE

DATE GENERALE

PARTI CONTRACTANTE		DATE DE IDENTIFICARE
BENEFICIAR:	VESTMOLDTRANSGAZ SRL	Republica Moldova Chisinau, sec. Buiucani, str. Stefan cel Mare si Sfant , Nr. 180
PROIECTANT	S.N.T.G.N. TRANSGAZ S.A. MEDIAS	Romania, Medias, str. Unirii, Nr. 6 Tel. 0269/801028, Fax 0269/841839
CONTRACTOR- EXECUTANT	Asocierea: HABAU PPS Pipeline Systems SRL TELPROD- COM SRL	HABAU PPS PIPELINE SYSTEMS SRL Romania, Ploiesti, Str. Sinaii, Nr. 3,Et 1 Cod Postal 100357; tel. 0244 595940
		TELPROD- COM SRL Republica Moldova, Chisinau, sec. Buiucani, str. Alba Iulia, nr.113; tel. 022317628

2. TERMINOLOGIE

cazuri de urgenta – situatii, evenimente, incidente care odata produse determina micșorarea capacitatii de productie, pun in pericol sanatatea si/sau viata utilizatorilor, prejudiciaza patrimoniul societatii. In functie de gravitatea precizata in prezentul plan, se stabilesc activitatile care se intreprind. Nu fac obiectul prezentului plan, starile de necesitate, de dezastru sau altele asemenea, declarate la nivel zonal, regional sau national.

organizare si personal – totalitatea activitatilor intreprinse conform prezentului plan de catre persoanele anume desemnate de catre conducerea societatii, potrivit competentei profesionale si atributiunilor de serviciu, pentru inlaturarea sau atenuarea starilor de urgenta.

logistica – totalitatea mijloacelor materiale si financiare puse la dispozitia fortelor de interventie si a persoanelor afectate de cazul de urgenta.

persoane de contact – persoane fizice sau juridice aflate in raporturi contractuale, de colaborare sau de autoritate cu societatea, precum si personalul societatii aflat in relatie cu acestea.

plan de urgenta intern – activitatile desfasurate in cazuri de urgenta de gravitate redusa

plan de urgenta extern – activitatile desfasurate in cazuri de urgenta de gravitate mare

zona afectata – zona de activitate pusa in pericol odata cu aparitia cazului de urgenta. Indicarea zonei se face dupa specificul activitatii.

2.1 Cazuri de urgenta

a. Cazuri de urgenta de gravitate redusa

1. Intreruperea alimentarii cu apa, electricitate sau a legaturilor telefonice si server timp de pana la o ora (deranjamente instalatii electrice, alimentare cu apa, telefonie fixa, mobila, retea IT, incalzire, ventilatie).

2. Inceputuri de incendiu – orice aparitie de flacara sau de deversare accidentala de lichide inflamabile sau tehnologice in spatiu inchis sau la mai putin de 10 m de orice constructie, care pot periclita obiectele din jur pe o suprafata de maxim 10 mp, cu posibilitati de inlaturare in timp maxim de 5 min. si care necesita evacuarea numai a persoanelor din zona de activitate;

3. Accident usor al unei singure persoane si pentru a carei recuperare nu se necesita asistenta medicala specializata.

4. Afectarea temporara a capacitatii de reactie in caz de situatii de urgenta de pana la o ora fara urmari grave.

b. Cazuri de urgenta de gravitate mare

1. Intreruperea alimentarii cu apa, electricitate sau a legaturilor telefonice si server, timp de peste o ora.

2. Orice incendiu, explozie sau deversari de lichide inflamabile sau in spatiu inchis, care pot afecta intreaga zona de activitate si a caror inlaturare implica evacuarea zonei de activitate si a celor invecinate.

3. Cel putin accidentul grav al unei singure persoane pentru a carei recuperare este necesara asistenta medicala specializata.

4. Afectarea capacitatii de reactie in caz de situatii de urgenta peste o ora cu urmari grave.

3. PLAN DE EVACUARE A BUNURILOR

PLAN DE EVACUARE A BUNURILOR
1. Date de identificare: S.C Habau Pipeline Systems S.R.L.
Denumirea operatorului economic/institutiei S.C Habau Pipeline Systems S.R.L
Sediul: Ploiesti, Str. Sinaii, Nr. 3, Et 1; Cod Postal 100357; tel. 0244 406 621
Profilul de activitate:
2. - Planul general al operatorului economic/institutiei (la scara), pe care se marcheaza
Amplasarea cladirilor si a depozitelor in incinta, precizindu-se: - <i>numarul de niveluri (subterane si supraterane); -</i> - <i>numarul maxim de persoane care poate fi la un moment dat in cladiri:</i> - <i>tipul de bunuri si cantitatea ce pot fi la un moment dat in cladire/depozit: mobilier (birou, dulap, scaune), frigider, aparat aer conditionat;</i> - <i>lista cu substante periculoase/caracteristici conform fisei de pericol pentru fiecare categorie de substanta:-.</i>
Caile de acces, evacuare si de interventie din incinta si cele adiacente acestora
Locul / locurile de adunare a persoanelor in caz de incendiu
Locul / locurile de evacuare a bunurilor in caz de incendiu
3. - Conceptia de organizare a evacuarii bunurilor
Mijloacele prin care se realizeaza anuntarea (alertarea) persoanelor ce raspund de executarea si dirijarea evacuarii in caz de incendiu: TELEFON UNIC 112
Nominalizarea persoanelor care au atributii in ceea ce priveste evacuarea bunurilor pentru fiecare organizare de santier in parte:
Ordinea in care urmeaza sa se faca evacuarea bunurilor, in functie de valoarea lor si de vulnerabilitatea la incendiu: 1.MATERIALE PERICULOASE. 2. MIJLOACE AUTO SI TERASIERE. 3.MATERIALE
In cazul substantelor periculoase se vor face precizari cu privire la masuri ce trebuie adoptate la evacuarea acestora: CONFORM PCT.: DIN PLAN
4. - Organizarea evacuarii bunurilor pe amplasament
Se intocmeste (pentru fiecare amplasament la care se afla bunuri necesar a fi evacuate), schita amplasamentului, pe care se specifica zonele de depozitare a materialelor si se marcheaza prin simbolurile corespunzatoare caile de evacuare, incaperile/locurile in care se afla substante periculoase sau bunuri de evacuat: VEZI SCHITA
Se nominalizeaza persoana/persoanele care are/au atributii pentru evacuarea bunurilor:
Se stabilesc traseele pe care se face evacuarea, pe cit posibil, urmarindu-se ca evacuarea persoanelor sa se faca pe alte cai decat cele destinate evacuarii materialelor si astfel stabilite incat sa nu ingreuneze interventia pompierilor la stingere: ORGANIZARE SANTIER – LOC ADUNARE PERSONAL (VEZI SCHITA)
Masurile de siguranta care trebuie luate la efectuarea evacuarii materialelor care prezinta pericol deosebit (<i>explozivi, recipiente pentru gaze sau lichide sub presiune) ori a materialelor cu deosebita valoare sau care se deterioreaza usor sub efectele temperaturii (aparate de precizie etc.):</i> -
Numarul si locul in care se afla mijloacele de iluminat mobile, de transport, precum si alte materiale auxiliare necesare pentru efectuarea evacuarii: -

Instructiuni de urmat in caz de incendiu: CONF. PCT. DIN PREZENTUL PLAN

Locul/locurile de evacuare a bunurilor in caz de incendiu: VEZI SCHITA

4. MATRICEA DE RASPUNS IN SITUATII DE URGENTA

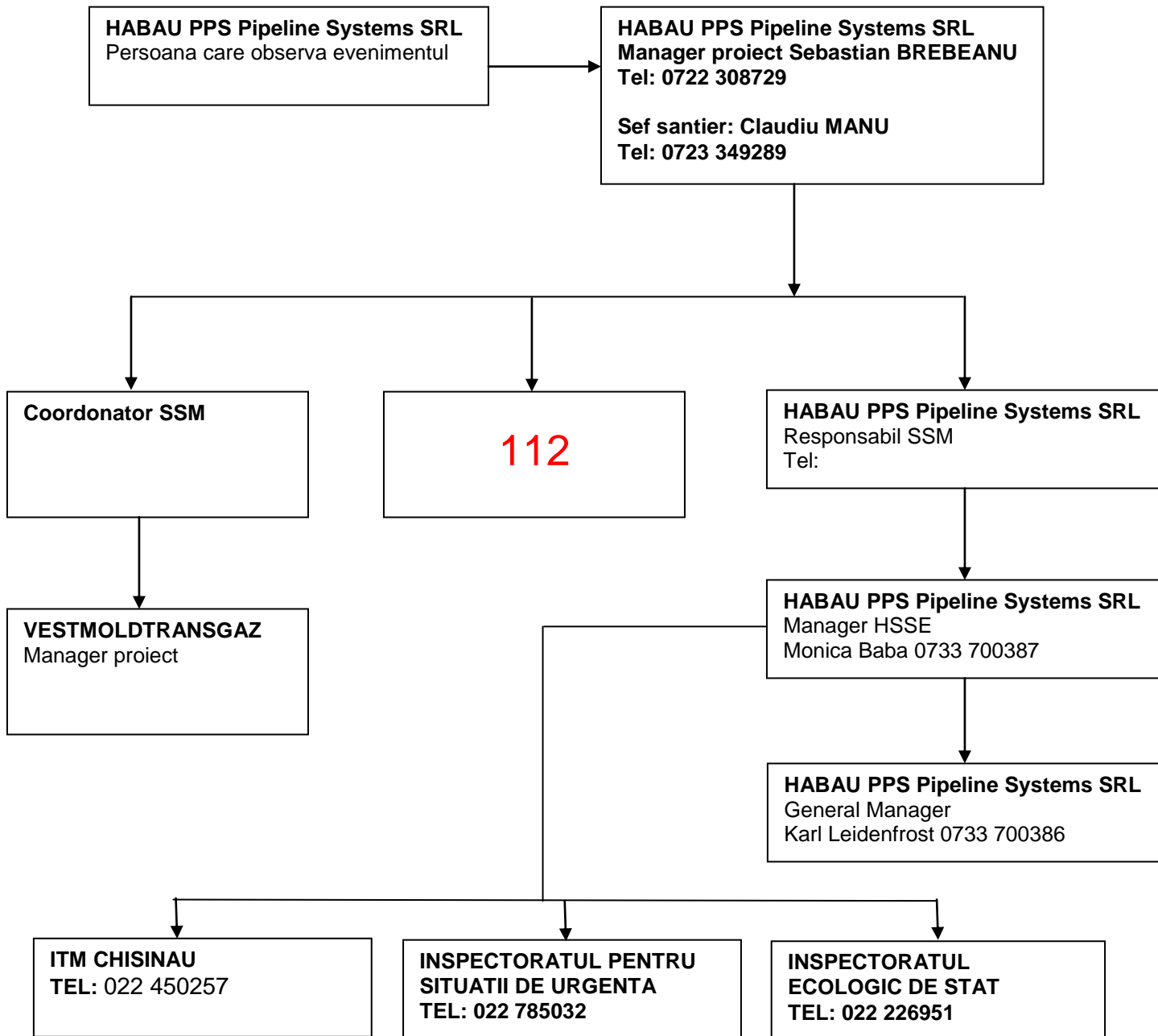

5. ANEXE

- Organizarea apararii impotriva incendiilor

ORGANIZAREA APARARII IMPOTRIVA INCENDIILOR • EMERGENCY PLAN

PREVENIRE WARNING	IN CAZ DE INCENDIU IN CASE OF FIRE		APROBAT Project Manager:	ÎN CAZ DE URGENȚĂ TELEFONAȚI LA: EMERGENCY PHONES:
NU UTILIZAȚI FOCUL DESCHIS ÎN LOCURI CU PERICOL DE INCENDIU DO NOT USE FIRE SOURCES IN UNAPPROPRIATE PLACES	PĂSTRĂȚI-VĂ CALMUL. ALERTAȚI PERSONALUL DIN JUR. KEEP YOUR CALM DOWN. ALERT THE PERSONNEL AROUND.		ATACAȚI FOCUL CU STINGĂTOARELE. USE THE EXTINGUISHER.	SALVARE AMBULANCE SPTIAL HOSPITAL 112
NU FOLOSIȚI CONSUMATORI ELECTRICI CU DEFECȚIUNI DO NOT USE BROKEN ELECTRICAL EQUIPMENT	ANUNȚAȚI INCENDIUL LA POMPIERI. CALL THE FIRE BRIGADE Tel.: 112, 981			
NU FUMAȚI ACOLO UNDE ESTE INTERZIS NO SMOKING	PLANUL DE EVACUARE / EVACUATION IN CASE OF FIRE			
NU ÎNGREUNAȚI ACCESUL LA MULOACRELE DE INTERVENȚIE DO NOT BLOCK THE ACCESS TO THE FIRE EXTINGUISHERS				ÎN CAZ DE CUTREMUR IN CASE OF EARTHQUAKE
EVACUARE EVACUATION				PĂSTRĂȚI-VĂ CALMUL DO NOT EXPRESS THE FEAR
URMAȚI INDICATOARELE DE EVACUARE ȘI INSTRUCȚIUNILE GHIOULUI FOLLOW THE EXIT SIGNS AND THE INSTRUCTIONS				ADĂPOSTIȚI-VĂ SUB GRINZI SAU ÎN CADRUL UȘILOR STAY UNDER THE DOOR FRAME OR RESISTANCE BEAMS
EVACUAȚI PERSOANELE ACCIDENTATE EVACUATE THE WOUNDED PERSONS				NU FUGIȚI PE SCĂRI DO NOT USE THE STAIRS
NU REVENIȚI LA LOCUL INCENDIULUI DECÂT CHEMAȚI DO NOT RETURN TO THE FIRE PLACE				PROTEJAȚI-VĂ CAPUL PROTECT YOUR HEAD
NU UTILIZAȚI LIFTUL DO NOT USE THE ELEVATOR				NU CIRCULAȚI PE LĂNGĂ CLĂDIRI DO NOT WALK NEAR BUILDINGS
RESPONSABIL EVACUARE RESPONSIBLE FOR EVACUATION ECHIPA DE INTERVENȚIE FIREFIGHTING TEAM	LEGENDĂ LEGENDUM			STINGĂTOR PORTATIV (POMPIȘ/SKI) PORTABLE EXTINGUISHER
	MULOAC DE ALARMARE LOCALĂ LOCAL FIRE ALARM	TABLOU ELECTRIC ELECTRICAL BOARD	SENSA DE EVACUARE EXIT DIRECTION	ROȘNET PRINCIPAL (AIGAC/Aa)
	HIDRANT EXTERIOR EXTERNAL HYDRANT HIDRANT INTERIOR INTERNAL HYDRANT	SYMBOL: Hidrant Apă SYMBOL: Hidrant Water	Gas AC aer comprimat Abur Gas CA compressed air Abur	