

PLAN DE EVACUARE PENTRU PERSONAL





DENUMIREA LUCRARI

CONDUCTĂ DE INTERCONECTARE A SISTEMULUI DE TRANSPORT GAZE DIN ROMÂNIA
CU SISTEMUL DE TRANSPORT GAZE DIN REPUBLICA MOLDOVA

FAZA II PE DIRECȚIA IAȘI-UNGHENI-CHIȘINĂU

Executie: CONDUCTE DISTRIBUȚIE GAZE NATURALE SRM TOHATIN – CET CHIȘINĂU ȘI
SRM TOHATIN – DISTRIBUȚIE CHIȘINĂU

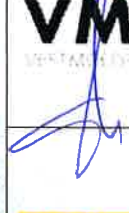
Executie: CONDUCTĂ DE RACORD SRM GHIDIGHICI - SRM PETRICANI ȘI CONDUCTĂ
DE RACORD SRM PETRICANI - SISTEM DISTRIBUȚIE CHIȘINĂU

00	20.11.2019	Emis pentru aprobare/ <i>Issued for approval</i>	Monica BABA	Sebastian BREBEANU	
					
Rev. No./ Nr. Rev	Data/ Date	Descriere / Description	Intocmit / Prepared	Aprobat/ Approved	Aprobat de Vestmoldtran sgaz / Approved by Vestmoldtran sgaz
 	Titlu Document / Document Title:	PLAN DE EVACUARE PENTRU PERSONAL			
	Numar Document Vestmoldtransgaz/ Vestmoldtransgaz Document Number				Rev:0
	Titlu Proiect / Project Title:	Executie: CONDUCTE DISTRIBUȚIE GAZE NATURALE SRM TOHATIN – CET CHIȘINĂU ȘI SRM TOHATIN – DISTRIBUȚIE CHIȘINĂU		1250/2017	Pagina / Sheet 1 OF 7
	Executie: CONDUCTĂ DE RACORD SRM GHIDIGHICI - SRM PETRICANI ȘI CONDUCTĂ DE RACORD SRM PETRICANI - SISTEM DISTRIBUȚIE CHIȘINĂU				
	Numar Document Habau / Habau Document Number			702.29.005_PD_0919_HM_13_RO_R_4	

CUPRINS

1. DATE GENERALE

2. TERMINOLOGIE

3. PLAN DE EVACUARE PERSONAL

4. MATRICE DE RASPUNS IN SITUATII DE URGENTA

5. ANEXE

DATE GENERALE

PARTI CONTRACTANTE		DATE DE IDENTIFICARE
BENEFICIAR:	VESTMOLDTRANSGAZ SRL	Republica Moldova Chisinau, sec. Buiucani, str. Stefan cel Mare si Sfant , Nr. 180
PROIECTANT	S.N.T.G.N. TRANSGAZ S.A. MEDIAS	Romania, Medias, str. Unirii, Nr. 6 Tel. 0269/801028, Fax 0269/841839
CONTRACTOR- EXECUTANT	Asocierea: HABAU PPS Pipeline Systems SRL TELPROD- COM SRL	HABAU PPS PIPELINE SYSTEMS SRL Romania, Ploiesti, Str. Sinaii, Nr. 3,Et 1 Cod Postal 100357; tel. 0244 595940
		TELPROD- COM SRL Republica Moldova, Chisinau, sec. Buiucani, str. Alba Iulia, nr.113; tel. 022317628

2. TERMINOLOGIE

cazuri de urgenta – situatii, evenimente, incidente care odata produse determina micșorarea capacitatii de productie, pun in pericol sanatatea si/sau viata utilizatorilor, prejudiciaza patrimoniul societatii. In functie de gravitatea precizata in prezentul plan, se stabilesc activitatile care se intreprind. Nu fac obiectul prezentului plan, starile de necesitate, de dezastru sau altele asemenea, declarate la nivel zonal, regional sau national.

organizare si personal – totalitatea activitatilor intreprinse conform prezentului plan de catre persoanele anume desemnate de catre conducerea societatii, potrivit competentei profesionale si atributiunilor de serviciu, pentru inlaturarea sau atenuarea starilor de urgenta.

logistica – totalitatea mijloacelor materiale si financiare puse la dispozitia fortelor de interventie si a persoanelor afectate de cazul de urgenta.

persoane de contact – persoane fizice sau juridice aflate in raporturi contractuale, de colaborare sau de autoritate cu societatea, precum si personalul societatii aflat in relatie cu acestea.

plan de urgenta intern – activitatile desfasurate in cazuri de urgenta de gravitate redusa

plan de urgenta extern – activitatile desfasurate in cazuri de urgenta de gravitate mare

zona afectata – zona de activitate pusa in pericol odata cu aparitia cazului de urgenta. Indicarea zonei se face dupa specificul activitatii.

2.1 Cazuri de urgenta

a. Cazuri de urgenta de gravitate redusa

1. Intreruperea alimentarii cu apa, electricitate sau a legaturilor telefonice si server timp de pana la o ora (deranjamente instalatii electrice, alimentare cu apa, telefonie fixa, mobila, retea IT, incalzire, ventilatie).

2. Inceputuri de incendiu – orice aparitie de flacara sau de deversare accidentala de lichide inflamabile sau tehnologice in spatiu inchis sau la mai putin de 10 m de orice constructie, care pot periclita obiectele din jur pe o suprafata de maxim 10 mp, cu posibilitati de inlaturare in timp maxim de 5 min. si care necesita evacuarea numai a persoanelor din zona de activitate;

3. Accident usor al unei singure persoane si pentru a carei recuperare nu se necesita asistenta medicala specializata.

4. Afectarea temporara a capacitatii de reactie in caz de situatii de urgenta de pana la o ora fara urmari grave.

b. Cazuri de urgenta de gravitate mare

1. Intreruperea alimentarii cu apa, electricitate sau a legaturilor telefonice si server, timp de peste o ora.

2. Orice incendiu, explozie sau deversari de lichide inflamabile sau in spatiu inchis, care pot afecta intreaga zona de activitate si a caror inlaturare implica evacuarea zonei de activitate si a celor invecinate.

3. Cel putin accidentul grav al unei singure persoane pentru a carei recuperare este necesara asistenta medicala specializata.

4. Afectarea capacitatii de reactie in caz de situatii de urgenta peste o ora cu urmari grave.

3. PLAN DE EVACUARE A PERSOANELOR

PLAN DE EVACUARE A PERSOANELOR
1. Date de identificare: S.C Habau Pipeline Systems S.R.L.
Denumirea operatorului economic/institutiei S.C Habau Pipeline Systems S.R.L
Sediul: Ploiesti, Str. Sinaii, Nr. 3, Et 1; Cod Postal 100357; tel. 0244 406 621
Profilul de activitate:
2. - Planul general al operatorului economic/institutiei (la scara), pe care se marcheaza
Amplasarea cladirilor si a depozitelor in incinta, precizindu-se: - <i>numarul de niveluri (subterane si supraterane); -</i> - <i>numarul maxim de persoane care poate fi la un moment dat in cladiri:</i> - <i>tipul de bunuri si cantitatea ce pot fi la un moment dat in cladire/depozit: mobilier (birou, dulap, scaune), frigider, aparat aer conditionat;</i> - <i>lista cu substante periculoase/caracteristici conform fisei de pericol pentru fiecare categorie de substanta:-.</i>
Caile de acces, evacuare si de interventie din incinta si cele adiacente acestora
Locul / locurile de adunare a persoanelor in caz de incendiu
3. - Conceptia de organizare a evacuarii persoanelor
Mijloacele prin care se realizeaza anuntarea (alertarea) persoanelor ce raspund de executarea si dirijarea evacuarii in caz de incendiu: TELEFON UNIC 112
Nominalizarea persoanelor care au atributii in ceea ce priveste evacuarea persoanelor pentru fiecare amplasament in parte:
Nominalizarea persoanelor care se ocupa de intocmirea listelor celor prezenti la locul de adunare amenajat si marcat corespunzator:
Ordinea in care urmeaza sa se faca evacuarea persoanelor: 1.FEMEI GRAVIDE. 2.PERSOANE CU DIZABILITATI. 3. LUCRATORI 4.PERSONAL DE CONDUCERE
4. - Organizarea evacuarii persoanelor pe amplasament
Se intocmeste (pentru fiecare organizare de santier la care se afla persoane sau bunuri necesar a fi evacuate), schita organizarii de santier, pe care se specifica numarul maxim al persoanelor ce pot fi la un moment dat pe amplasament si se marcheaza prin simbolurile corespunzatoare caile de evacuare, incaperile/locurile in care se afla persoane de evacuat: VEZI SCHITA
Se nominalizeaza persoana/persoanele care are/au atributii pentru evacuarea persoanelor:
Se stabilesc traseele pe care se face evacuarea persoanelor, pe cit posibil, urmarindu-se ca evacuarea persoanelor sa se faca pe alte cai decat cele destinate evacuarii materialelor si astfel stabilite incat sa nu ingreuneze interventia pompierilor la stingere: ORGANIZARE SANTIER – LOC ADUNARE PERSONAL (VEZI SCHITA)
Masurile de siguranta care trebuie luate la efectuarea evacuarii persoanelor:
Numarul si locul in care se afla mijloacele de iluminat mobile, de transport, precum si alte materiale auxiliare necesare pentru efectuarea evacuarii: -

Instructiuni de urmat in caz de incendiu: CONF. PCT. DIN PREZENTUL PLAN
Locul/locurile de adunare a persoanelor de pe amplasamentul respectiv: VEZI SCHITA

4. MATRICEA DE RASPUNS IN SITUATII DE URGENTA

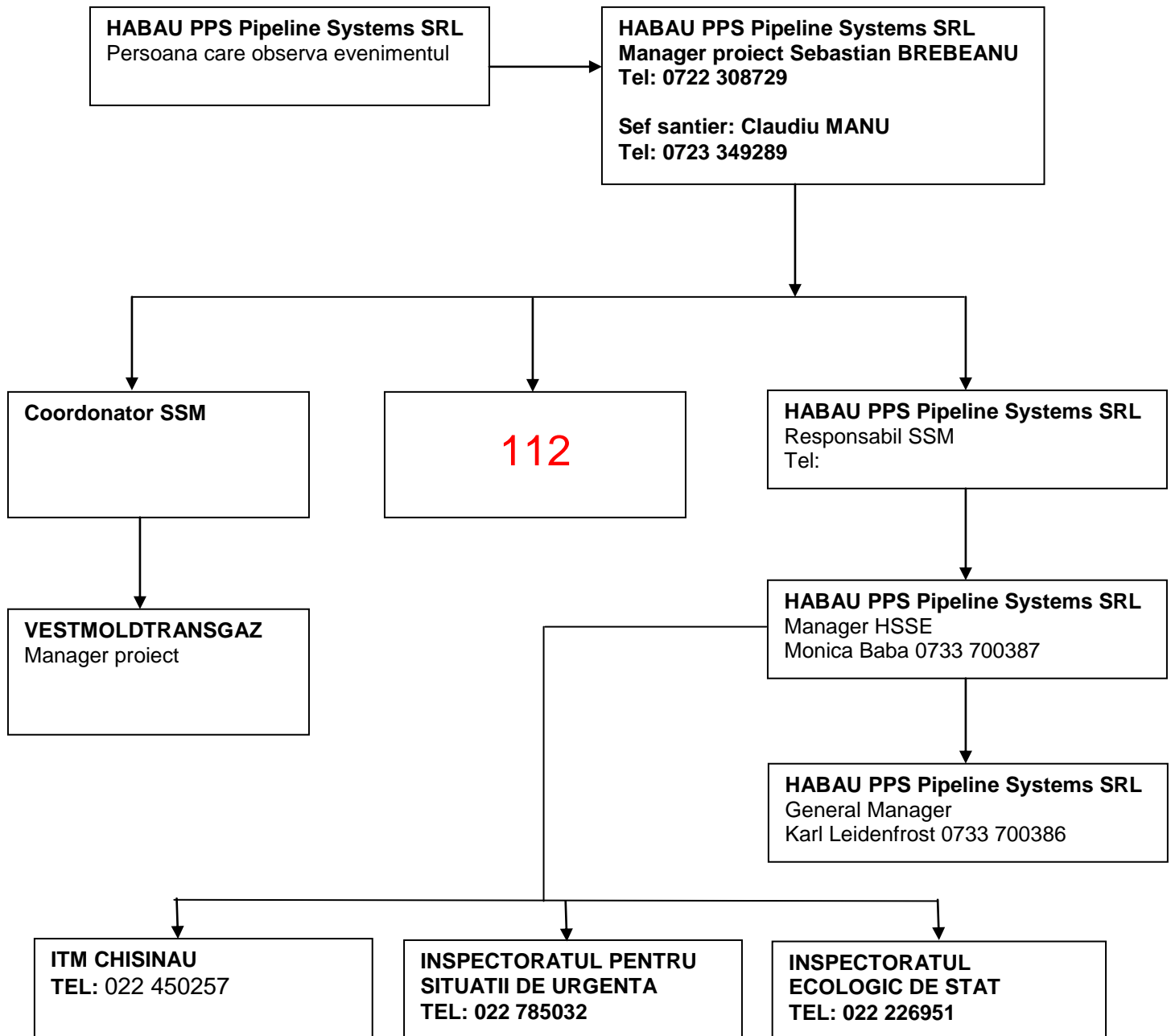

5. ANEXE

- Schita organizare de santier